

"ZAGOSPODAROWANIE TERENU PARKU IM. W. SIKORSKIEGO NA CELE TURYSTYCZNO - REKREACYJNE"

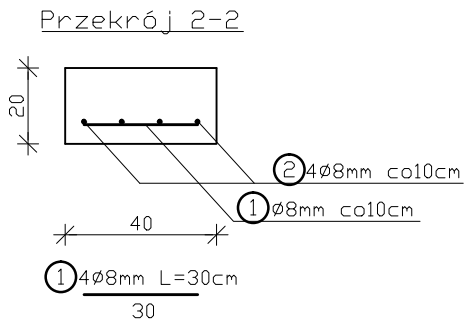

STOPA FUNDAMENTOWA
POD STOJAKI NA ROWERY

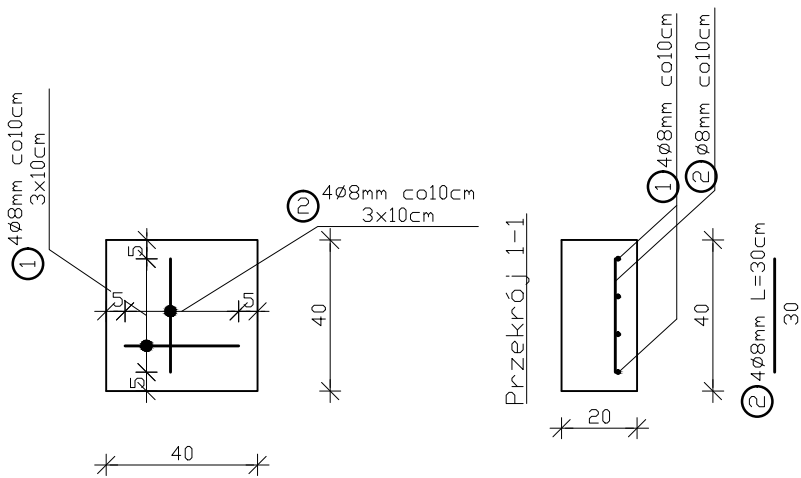
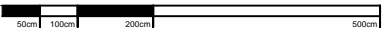

SKALA 1:20

UWAGI:

WYMIARY SPRAWDZIĆ NA BUDOWIE!

1. Projekt rozpatrywać łącznie z projektem architektury i odpowiednimi projektami branżowymi.
2. Prace budowlane wykonywać zgodnie z obowiązującymi przepisami i warunkami technicznymi w budownictwie pod nadzorem osoby posiadającej uprawnienia budowlane.
3. Wszystkie przegrody wykonać zgodnie z technologią danego materiału.
4. Wszystkie zmiany wymagają uzgodnienia i akceptacji projektanta.
5. Całość prac budowlanych i montażowych należy wykonać pod nadzorem oraz zgodnie z wytycznymi dostawców wszystkich technologii, zgodnie z normami i warunkami technicznymi wykonawstwa oraz z zasadami sztuki budowlanej.
6. Wszystkie zastosowane materiały i technologie powinny posiadać wymagane certyfikaty i aprobaty techniczne wymagane obowiązującymi przepisami prawa budowlanego.
7. Minimalna średnica wewnętrznego zagięcia prętów:
 - dla prętów żebrowanych <Ø20mm wynosi 4Ø,
 - dla prętów żebrowanych ≥Ø20mm wynosi 7Ø,
 - dla prętów gładkich <Ø20mm wynosi 2.5Ø,
 - dla prętów gładkich ≥Ø20mm wynosi 5Ø.
8. Długości prętów podano od strony zewnętrznej.

MATERIAŁY:

Stal:
zbrojeniowa główna A-IIIN (**RB500**)
zbrojeniowa strzemion A-IIIN (**RB500**)
zbrojeniowa montażowa A-IIIN (**RB500**)
Klasa betonu: **B30** (C25/30)
Otulina fundamentów: 5 cm

ZESTAWIENIE STALI (na wszystko)				
NR	Średnica	Ilość	Długość jednostkowa	Długość łączna
	[mm]	[szt.]	[m]	[m]
1	8	4	0.30	1.20
2	8	4	0.30	1.20
Łącznie długość [m]			2.40	
Masa jednostkowa [kg/m]			0.395	
Masa ogółem [kg]			0.95	
Masa całkowita [kg]			0.95	
Masa całkowita na 12szt. [kg]			11.38	

LEGENDA:

— Zbrojenie dołem

** DOKUMENTACJA OBJĘTA JEST PRAWEM AUTORSKIM

DOKUMENTACJA
ORYGINALNA



PROJEKTOWANIE ARCHITEKTURA DESIGN
ATELIER ARCHITEKTURY RADOSŁAW ŻUBRYCKI
Ul. Św. Jana 9a 59-900 Zgorzelec www.aarz.pl tel: 514492382

Tytuł projektu
"Zagospodarowanie terenu parku im. W. Sikorskiego na cele turystyczno - rekreacyjne"

dz. nr 4 - 120 / 2, 4 - 120 / 3, 4 - 118 / 3 częściowo - 5 - 34 / 5
obręb ewidencyjny: 04
powiat: mragowski, gmina: Mragowo, województwo: warmińsko - mazurskie

D13
A

Tytuł rysunku
STOJAKI ROWEROWE
KONSTRUKCJA

Mapa projektowa
PROJEKT BUDOWLANY

Branża:
ARCHITEKTURA I KONSTRUKCJA

Skala rysunku
1:20

Strona dokumentacji
Numer projektu
18/2017

Data produkcji
05/2017

Data poprawki
Klient
Gmina Miasto Mragowo

ARCHITEKTURA - PROJEKTANT:

mgr inż. arch. Joanna Niecko
Nr upr. 73/LUOKK/2016
uprawnienia budowlane
w specjalności architektonicznej
bez ograniczeń

BRANŻA KONSTRUKCJA:

mgr inż. Janusz Andrzej Szalewski
Nr upr. 232/02/DUW
uprawnienia budowlane
w specjalności konstrukcyjno-budowlanej
bez ograniczeń